

Formular de evaluare a condițiilor de accesibilitate a clădirilor publice

Data: **06-06-2025**

Echipa de evaluare: **Ruducan Vadim, monitor de accesibilitate**

Datele de contact (mobil, e-mail) ale evaluatorului: **ruducanv@gmail.com, +37369377210**

| Categorii | Indicatori | Date colectate |
|----------------------|---------------------|----------------|
| Localitate, raion: | Cimislia (Cimislia) | |
| Adresa, strada, nr.: | Stere 2 | |
| Instituția: | BESV-11/6(Dosaaf) | |
| Tipul instituției: | BESV | |
| Latitudinea: | 46.528666 , | |
| Longitudinea: | 28.770605 | |

Căi de acces către clădire

| | |
|---|------------|
| Tip înveliș: | Asfalt |
| Drumurile/Căile de acces sunt: | Denivelate |
| Trotuare: | Da |
| Trecerea de pe carosabil spre trotuar/clădire: | Lină |
| Poartă intrare: | Nu |
| Prag poartă: | Nu |
| Există pavaj tactil sau marcaj contrastant la ieșirea de pe carosabil pe trotuar: | Nu |
| Trotuarul are pavaj tactil sau marcaj contrastant: | Nu |
| Borduri: | Nu |
| Scări/Trepte: | Nu |
| Bariere (piloni și/sau bolarzi stradali, panouri publicitare): | Nu |
| Nivel: | Orizontal |

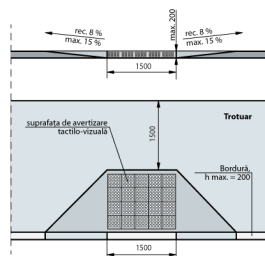

Fig. IV.8 Rampă de acces între trotuar și carosabil

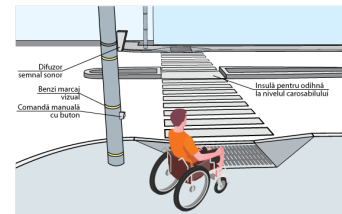

Fig. IV.14.a Traversarea străzilor cu lățime mai mare pe 4 benzi de circulație. Perspectivă

Loc de parcare

| | |
|--|----|
| Parcare obișnuită: | Da |
| Locuri de parcare amenajate pentru persoanele cu dizabilități: | Nu |

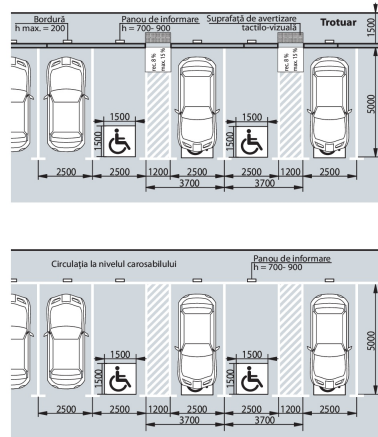

Fig. IV.18 Parcare pe o direcție perpendiculară față de carosabil

Intrare în clădire

| | |
|---|--|
| Intrarea în clădire este la nivelul solului: | Nu |
| Dacă este folosită o intrare alternativă, există indicatoare care arată direcția către aceasta: | Da |
| La intrare sunt trepte: | Da, 8 trepte , Înălțime totală a treptelor/scărilor (cm)120 cm |
| La intrarea în clădire este instalată o platformă de ridicare (verticală sau înclinată): | Nu |
| Ușa se deschide în interior sau exterior: | Exterior |
| Dimensiunile pragului/spațiului din fața ușii de intrare în clădire: | 140 cm x 300 cm |
| Dacă există trepte, sunt semnalate treptele cu elemente contrastante și/sau tactile: | Nu Standard: prima și ultima treaptă trebuie semnalate în culori contrastante |
| Există rampă de acces: | Nu |
| Nu există rampă, dar sunt șine metalice: | Nu |

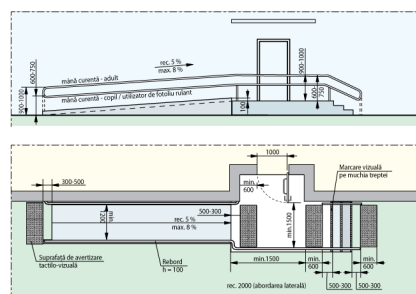

Fig. V.32.b Rampe de acces paralelă cu intrare în clădire

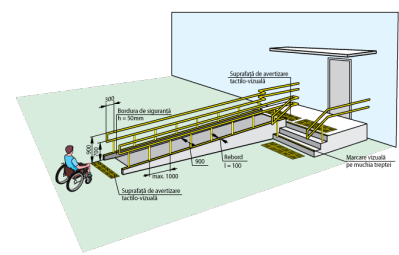

Fig. V.31.a Rampe de acces perpendiculară pe intrarea în clădire

Uși

| | |
|---|----|
| Există o singură intrare comună: | Da |
| Există o intrare/ieșire de rezervă? | Nu |
| La intrarea în clădire există turnichete sau bariere rotative: | Nu |
| Deschiderea ușii este ușoară și necesită puțin efort (chiar dacă ușa este dotată cu amortizor): | Da |
| Pentru persoanele cu dizabilități este rezervată o intrare separată: | Nu |

| Categorii | Indicatori | Date colectate |
|-----------|---|---|
| | Dimensiuni ușă de intrare: | Dublă: 90 cm + 30 cm Standard: lumina ușii duble trebuie să fie de minim 90 cm Ușa mică din cea dublă se deschide |
| | Prag ușă de intrare: | Un prag cu înălțimea: 2 cm Standard: pragul trebuie să fie de maxim 2 cm |
| | Ușile de la intrare și din interiorul clădirii sunt dotate/marcate corespunzător cu semne contrastante: | Da Standard: este o diferență de culoare contrastantă (culori închise / culori deschise) între perete și podea |



Fig. V.23. - Exemplu de conformare a suprafețelor vitrate în cadrul foii de ușă și realizarea contrastului vizual

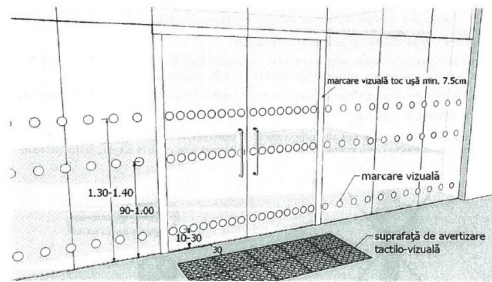

Fig. V.24. - Exemplu de conformare a suprafețelor vitrate în cadrul foii de ușă și realizarea contrastului vizual, atunci când ușa și suprafețele adiacente sunt vitrate



Coridoare

| | |
|--|---------|
| Coridoare: | Da |
| Lățimea coridorului (în cel mai îngust loc) este peste 150 cm? | Da |
| Trepte: | Nu |
| Pardoseala/podeaua în coridor este suprafață accesibilă: | Da |
| Suprafață alunecoasă: | Nu |
| Bariere/obstacole: | Nu |
| Culori contrastante (este o diferență de culoare contrastantă (culori închise / culori deschise) între perete și podea): | Da |
| Illuminare bună (lumină de zi și lumină artificială) pe hol și pe culoarele principale: | Parțial |

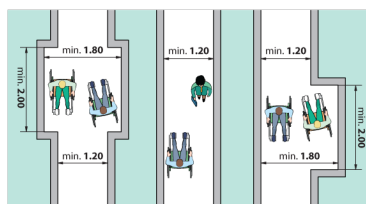
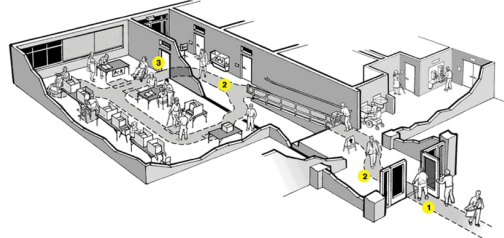

Fig. V.1 Buzunare la coridoare /p.47/

Sala în care se prestează serviciul public (un birou sau o cameră unde poate fi deservită o persoană cu dizabilități)

| | |
|---|--|
| Este la nivel de: | Etaj |
| Dacă sala este la etaj, atunci există un ascensor/elevator: | Nu . Nu există opțiune alternativă pentru a urca la etaj |
| Trepte: | Da, 22 trepte , înălțimea:460 cm |
| Culori contrastante pentru trepte: | Da Standard: prima și ultima treaptă trebuie semnalate în culori contrastante |

| Categorii | Indicatori | Date colectate |
|-----------|--|---|
| | Bariere/obstacole: | Nu |
| | În sală este spațiu de manevră pentru un scaun rulant cu diagonala minimă de 140 cm: | Da |
| | Spațiul interior este suficient iluminat: | Da |
| | Culori contrastante pentru sală: | Da Standard: este o diferență de culoare contrastantă (culori închise / culori deschise) între perete și podea |



Grup sanitar

| | |
|---------------------------|----|
| Grup sanitar în exterior: | Da |
| Grup sanitar în interior: | Nu |

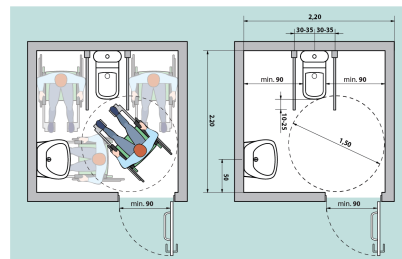

Fig. V.42a Amenajarea unei cabine WC adaptate - tip A

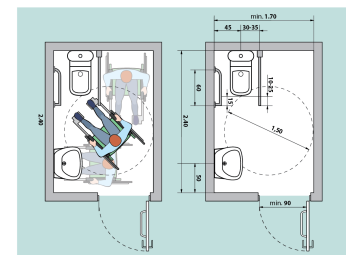
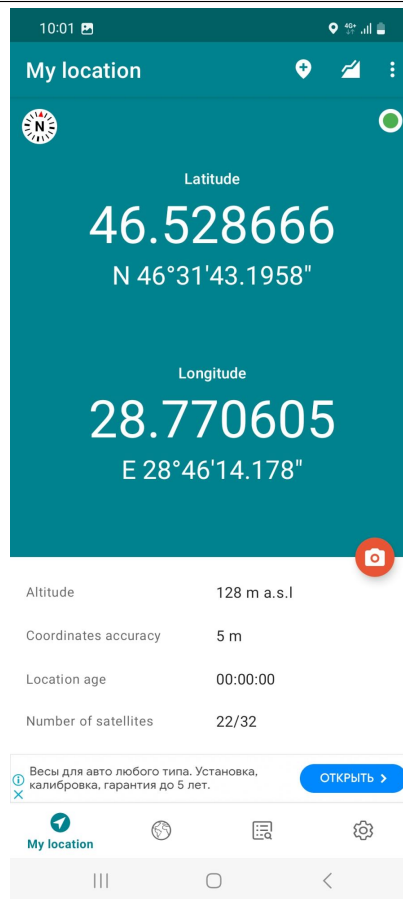

Fig. V.43a Amenajarea unei cabine WC adaptate - tip B

Galerie - Date generale



Galerie - Căi de acces către clădire



Galerie - Intrare în clădire



Galerie - Coridoare



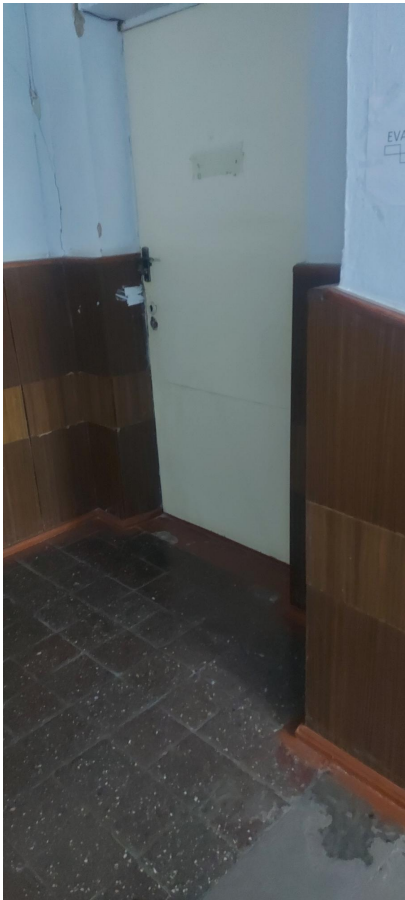

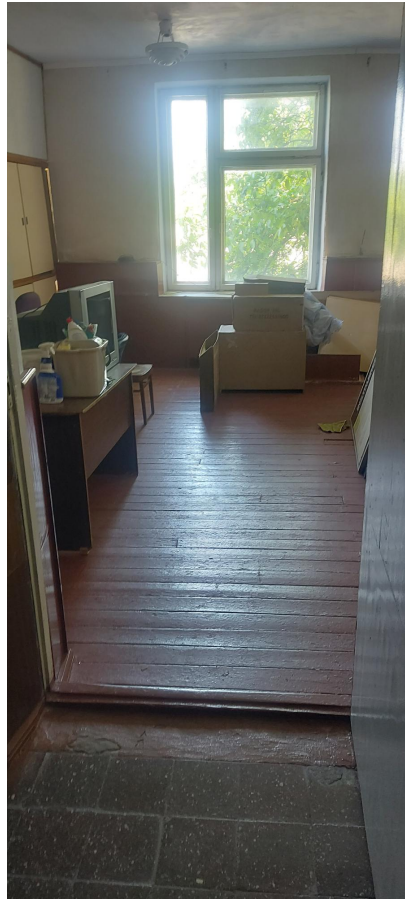

Galerie - Sala de prestare a serviciului



