

Formular de evaluare a condițiilor de accesibilitate a clădirilor publice

Data: **20-06-2025**

Echipa de evaluare: **Cebotari Ludmila,**

Datele de contact (mobil, e-mail) ale evaluatorului: **cebotariludmila70@gmail.com, 062049117**

Categorii	Indicatori	Date colectate
Localitate, raion:	Voinova (Straseni)	
Adresa, strada, nr.:	-	
Instituția:	BESV 30/44 (Casa de cultura)	
Tipul instituției:	BESV	
Latitudinea:	47.270728 ,	
Longitudinea:	28.485129	

Căi de acces către clădire

Tip înveliș:	Asfalt
Drumurile/Căile de acces sunt:	Calitative
Trotuare:	Da
Trecerea de pe carosabil spre trotuar/clădire:	Abruptă
Există pavaj tactil sau marcaj contrastant la ieșirea de pe carosabil pe trotuar:	Nu
Trotuarul are pavaj tactil sau marcaj contrastant:	Nu
Borduri:	Da, 1 borduri , înălțimea:7 cm
Scări/Trepte:	Da, 11 scări/trepte , înălțimea:180 cm
Bariere (piloni și/sau bolarzi stradali, panouri publicitare):	Nu
Nivel:	Înclinat în urcuș

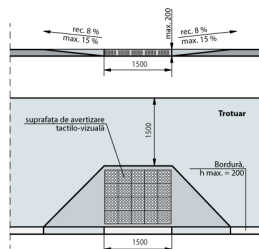

Fig. IV.8 Rampă de acces între trotuar și carosabil

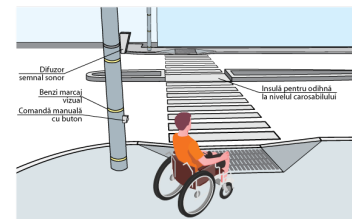

Fig. IV.14.a Traversarea străzilor cu lățime mai mare pe 4 benzi de circulație. Perspectivă

Loc de parcare

Parcare obișnuită:	Nu , nici nu există loc unde poate fi amenajată parcare
Locuri de parcare amenajate pentru persoanele cu dizabilități:	Nu

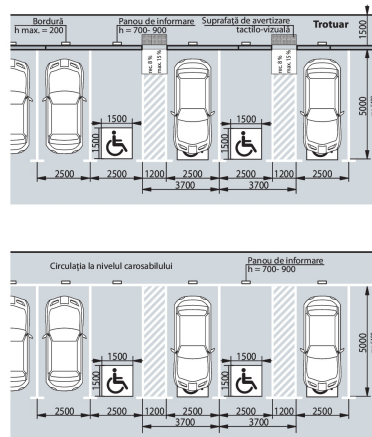

Fig. IV.18 Parcare pe o direcție perpendiculară față de carosabil

Intrare în clădire

Intrarea în clădire este la nivelul solului:	Nu
La intrare sunt trepte:	Da, 8 trepte , Înălțime totală a treptelor/scărilor (cm)105 cm
La intrarea în clădire este instalată o platformă de ridicare (verticală sau înclinată):	Nu
Ușa se deschide în interior sau exterior:	Exterior
Dimensiunile pragului/spațiului din fața ușii de intrare în clădire:	350 cm x 1200 cm
Înălțimea pragului ușii (de la nivelul solului până la nivelul superior al pragului):	105 cm ! Pentru h - până în 20 cm - se aplica regula de 1:10 ! La fiecare 9 m de cm x 140 cm
Dacă există trepte, sunt semnalate treptele cu elemente contrastante și/sau tactile:	Nu Standard: prima și ultima treaptă trebuie semnalate în culori contrastante
Există rampă de acces:	Nu
Nu există rampă, dar sunt șine metalice:	Nu

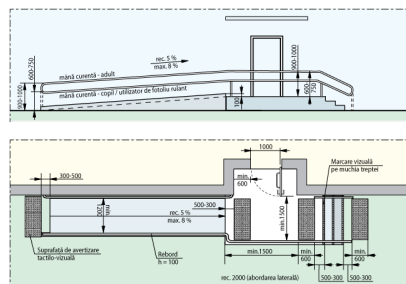

Fig. V.32.b Rampă de acces paralelă cu intrare în clădire

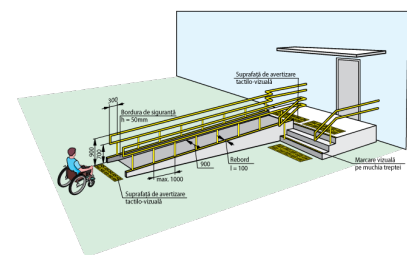

Fig. V.31.a Rampă de acces perpendiculară pe intrarea în clădire

Uși

Există o singură intrare comună: -

Categorii

Indicatori

Date colectate



Fig. V.23. – Exemplu de conformare a suprafețelor vitrate în cadrul foii de ușă și realizarea contrastului vizual

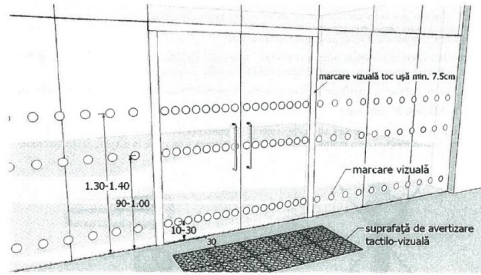

Fig. V.24. – Exemplu de conformare a suprafețelor vitrate în cadrul foii de ușă și realizarea contrastului vizual, atunci când ușă și suprafețele adiacente sunt vitrate

Coridoare

Coridoare:

Nu

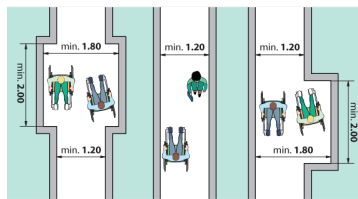

Fig. V.1 Buzunare la coridoare /p.47/

Sala în care se prestează serviciul public (un birou sau o cameră unde poate fi deservită o persoană cu dizabilități)

Este la nivel de:

Parter

Trepte:

Nu

Bariere/obstacole:

Nu

În sală este spațiu de manevră pentru un scaun rulant cu diagonala minimă de 140 cm:

Da

Spațiul interior este suficient iluminat:

Da

Culori contrastante pentru sală:

Da

Standard: este o diferență de culoare contrastantă (culori închise / culori deschise) între perete și podea

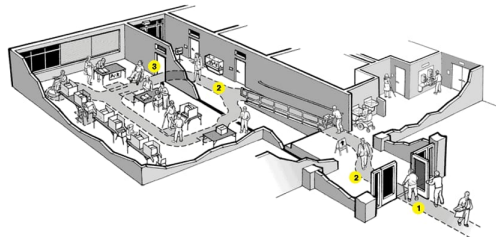

Grup sanitar

Grup sanitar în exterior:

Da

Grup sanitar în interior:

Nu





