

Formular de evaluare a condițiilor de accesibilitate a clădirilor publice

Data: **02-07-2025**

Echipe de evaluare: **Puzderi Lilia, monitor de accesibilitate**

Datele de contact (mobil, e-mail) ale evaluatorului: **cainareanu78@gmail.com, +37361286056**

Categorii	Indicatori	Date colectate
Localitate, raion:	largara (Leova)	
Adresa, strada, nr.:	-	
Instituția:	BESV-22/9 (Îs Sivicultură largara)	
Tipul instituției:	BESV	
Latitudinea:	46.419017 ,	
Longitudinea:	28.419139	

Căi de acces către clădire

Tip înveliș:	Prundiș
Drumurile/Căile de acces sunt:	Calitative
Trotuare:	Nu
Poartă intrare:	Da, are lățimea: 300 cm
Prag poartă:	Nu
Borduri:	Nu
Scări/Trepte:	Nu
Bariere (piloni și/sau bolarzi stradali, panouri publicitare):	Nu
Nivel:	Orizontal

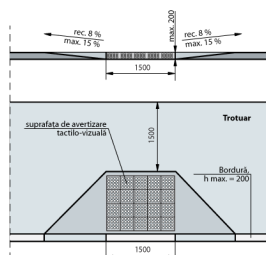

Fig. IV.8 Rampă de acces între trotuar și carosabil

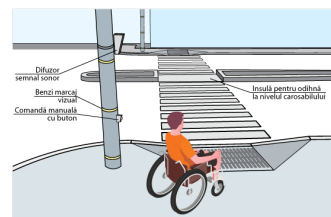

Fig. IV.14.a Traversarea străzilor cu lățime mai mare pe 4 benzi de circulație. Perspectivă

Loc de parcare

Parcare obișnuită:	Nu , dar există loc unde poate fi amenajată parcare
Locuri de parcare amenajate pentru persoanele cu dizabilități:	Nu

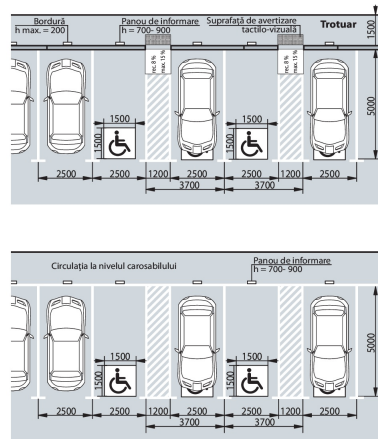

Fig. IV.18 Parcarea pe o direcție perpendiculară față de carosabil

Intrare în clădire

Intrarea în clădire este la nivelul solului:	Nu
Dacă este folosită o intrare alternativă, există indicatoare care arată direcția către aceasta:	Nu
La intrare sunt trepte:	Da, 8 trepte , Înălțime totală a treptelor/scărilor (cm)160 cm
La intrarea în clădire este instalată o platformă de ridicare (verticală sau înclinată):	Nu
Ușa se deschide în interior sau exterior:	Exterior
Dimensiunile pragului/spațiului din fața ușii de intrare în clădire:	200 cm
Înălțimea pragului ușii (de la nivelul solului până la nivelul superior al pragului):	160 cm ! Pentru h - până în 20 cm - se aplica regula de 1:10 ! La fiecare 9 m de cm x 140 cm
Dacă există trepte, sunt semnalate treptele cu elemente contrastante și/sau tactile:	Nu Standard: prima și ultima treaptă trebuie semnalate în culori contrastante
Există rampă de acces:	Nu
Nu există rampă, dar sunt șine metalice:	Nu

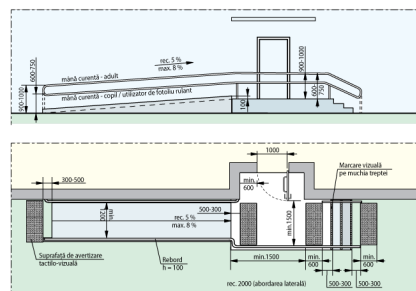

Fig. V.32.b Rampă de acces paralelă cu intrare în clădire

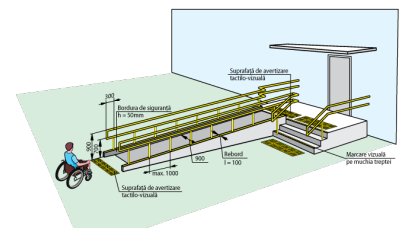

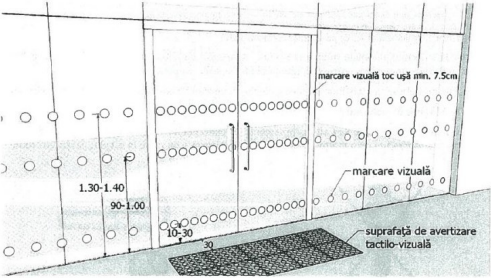

Fig. V.31.a Rampă de acces perpendiculară pe intrarea în clădire

Uși

Există o singură intrare comună:	Da
Există o intrare/ieșire de rezervă?	Nu
La intrarea în clădire există turnichete sau bariere rotative:	Nu
Deschiderea ușii este ușoară și necesită puțin efort (chiar dacă ușa este dotată cu amortizor):	Da

Categorii	Indicatori	Date colectate
	Pentru persoanele cu dizabilități este rezervată o intrare separată:	Nu
	Dimensiuni ușă de intrare:	- Ușa mică din cea dublă se deschide
	Prag ușă de intrare:	Un prag cu înălțimea: 5 cm Standard: pragul trebuie să fie de maxim 2 cm
	Ușile de la intrare și din interiorul clădirii sunt dotate/marcate corespunzător cu semne contrastante:	Nu Standard: este o diferență de culoare contrastantă (culori închise / culori deschise) între perete și podea
		
	<p>Fig. V.23. – Exemplu de conformare a suprafețelor vitrate în cadrul foii de ușă și realizarea contrastului vizual</p> 	
	<p>Fig. V.24. – Exemplu de conformare a suprafețelor vitrate în cadrul foii de ușă și realizarea contrastului vizual, atunci când ușa și suprafețele adiacente sunt vitrate</p>	

Coridoare

Coridoare:	Da
Lățimea coridorului (în cel mai îngust loc) este peste 150 cm?	Nu
Lățime (dacă este cazul, în cel mai îngust loc):	80 cm , nu există buzunare la coridoare Standard: Lățimea minimă a coridorului ar trebui să fie de cel puțin 150 cm), Dacă coridorul este îngust (până la 180 cm)
Trepte:	Nu
Pardoseala/podeaua în coridor este suprafață accesibilă:	Da
Suprafață alunecoasă:	Nu
Bariere/obstacole:	Nu
Culori contrastante (este o diferență de culoare contrastantă (culori închise / culori deschise) între perete și podea):	Da
Illuminare bună (lumină de zi și lumină artificială) pe hol și pe culorile principale:	Da

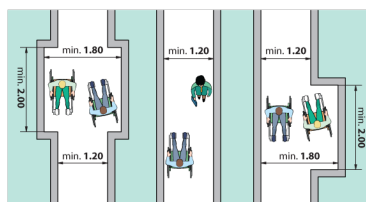
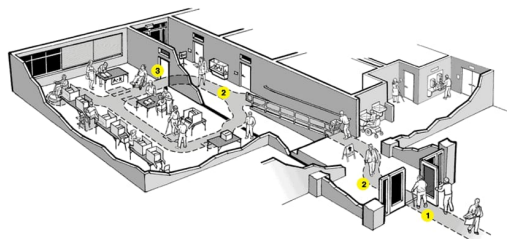

Fig. V.1 Buzunare la coridoare /p.47/

Sala în care se prestează serviciul public (un birou sau o cameră unde poate fi deservită o persoană cu dizabilități)

Este la nivel de:	Parter
Trepte:	Da, 1 trepte , înălțimea:6 cm

Categorii	Indicatori	Date colectate
	Culori contrastante pentru trepte:	Da Standard: prima și ultima treaptă trebuie semnalate în culori contrastante
	Bariere/obstacole:	Nu
	În sală este spațiu de manevră pentru un scaun rulant cu diagonala minimă de 140 cm:	Da
	Spațiul interior este suficient iluminat:	Da
	Culori contrastante pentru sală:	Da Standard: este o diferență de culoare contrastantă (culori închise / culori deschise) între perete și podea



Grup sanitar

Grup sanitar în exterior:	Nu
Grup sanitar în interior:	Da . La Parter
Dacă Wc este la etaj subsol, demisol, atunci există un ascensor?	Nu
Există indicatoare pe coridoare și pe ușă, care semnalează grupul sanitar accesibil:	Nu
Ușa de intrare WC interior, lățime:	60 cm Standard: ușă trebuie să fie de minim 90 cm
Prag ușă de intrare:	Prag cu înălțimea: 5 cm Standard: maxim 2 cm
Dimensiuni grup sanitar:	140 cm x 80 cm Standard: minim 160 x 180 cm
Ușa cabină WC, lățime:	60 cm Standard: ușă trebuie să fie de minim 90 cm
Ușa cabinei se deschide în :	Exterior Standard: exterior
Dimensiuni cabină WC:	- Standard: minim 160 x 180 cm
Prag ușă cabină WC:	Prag cu înălțimea: 2 cm Standard: maxim 2 cm
Tipul vasului WC:	Vas wc turcesc
Vasul WC are bare de suport:	Nu
Lavoar/chiuveță:	Da , înălțimea de: 85 cm Standard: h - 85 cm
Este spațiu liber sub lavoar:	Da , dimensiunea de: 65 cm Standard: minim 67 cm
Este uscător de mâini:	Nu
Înterupătoarele sunt poziționate la o înălțime de 80 până la 110 cm de la podea:	Da , la înălțimea de: 110 cm
Toaleta este echipată cu sistem/buton de alarmă:	Nu
În toaletă sau cabine există cuier pentru haine:	Nu
Culori contrastante:	Da Standard: este o diferență de culoare contrastantă (culori închise / culori deschise) între perete și podea
Colacul de WC este de o culoare contrastantă cu vasul de WC:	Da

Iluminare bună (lumină de zi și lumină artificială) Parțial
în WC:

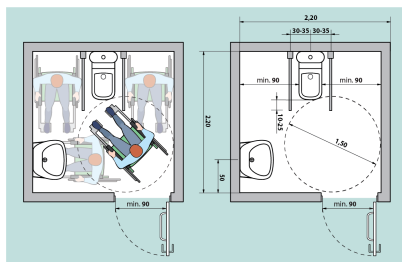

Fig.V42a Amenajarea unei cabine WC adaptate - tip A

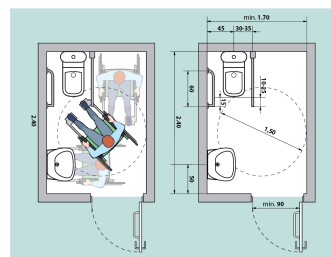
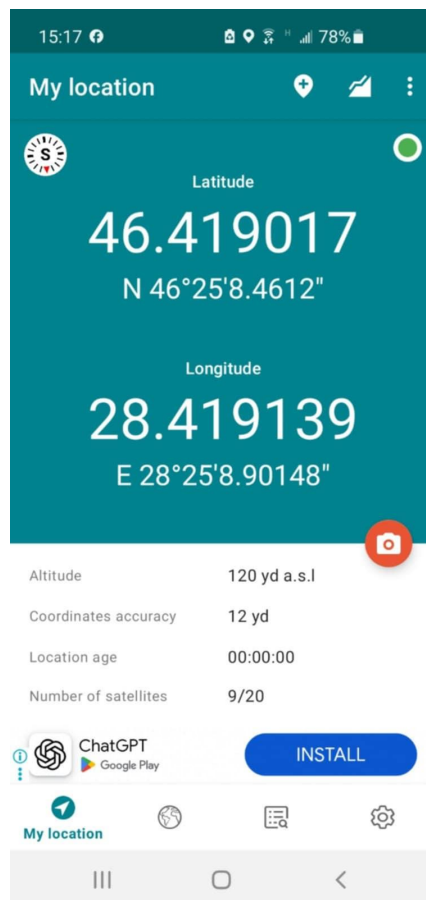

Fig.V43a Amenajarea unei cabine WC adaptate - tip B



Galerie - Intrare în clădire



Galerie - Uși

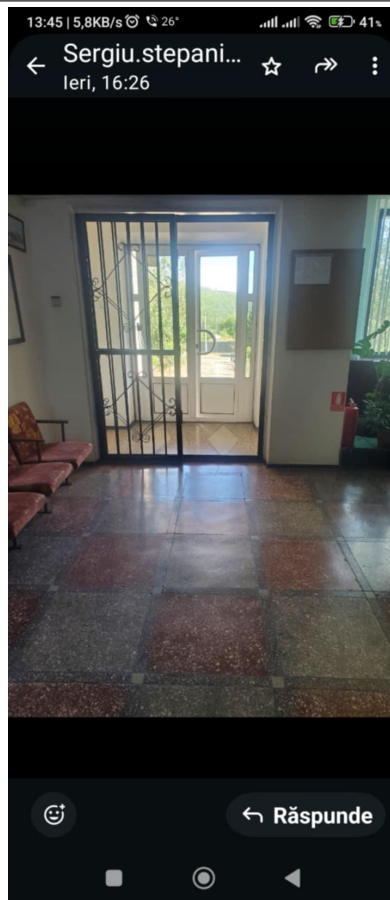

Galerie - Coridoare

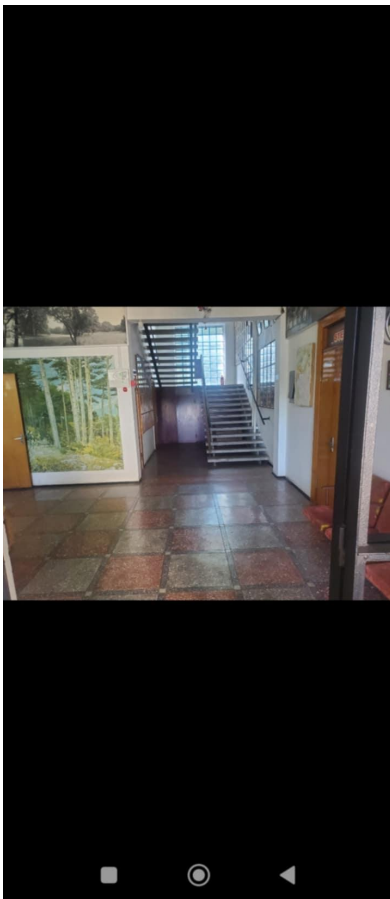

Galerie - Sala de prestare a serviciului





Galerie - Grup sanitar



REDMI 10C

02.07.2025 15:07