

Formular de evaluare a condițiilor de accesibilitate a clădirilor publice

Data: **03-06-2025**

Echipa de evaluare: **Ruducan Vadim, monitor de accesibilitate**

Datele de contact (mobil, e-mail) ale evaluatorului: **ruducanv@gmail.com, +37369377210**

Categorii	Indicatori	Date colectate
Localitate, raion:	Lipoveni (Cimislia)	
Adresa, strada, nr.:	-	
Instituția:	BESV-11/33(Centru Cultural)	
Tipul instituției:	BESV	
Latitudinea:	46.73319 ,	
Longitudinea:	28.756149	

Căi de acces către clădire

Tip înveliș:	Asfalt
Drumurile/Căile de acces sunt:	Calitative
Trotuare:	Nu
Poartă intrare:	Nu
Prag poartă:	Nu
Borduri:	Nu
Scări/Trepte:	Da, 8 scări/trepte , înălțimea:110 cm
Bariere (piloni și/sau bolarzi stradali, panouri publicitare):	Nu
Nivel:	Orizontal

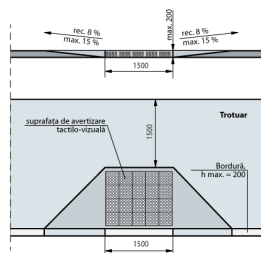

Fig. IV.8 Rampă de acces între trotuar și carosabil

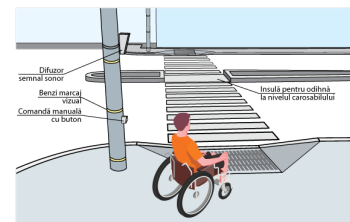

Fig. IV.14.a Traversarea străzilor cu lățime mai mare pe 4 benzi de circulație. Perspectivă

Loc de parcare

Parcare obișnuită:	Nu , nici nu există loc unde poate fi amenajată parcare
Locuri de parcare amenajate pentru persoanele cu dizabilități:	Nu

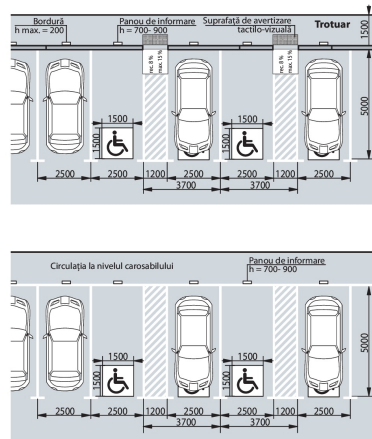

Fig. IV.18 Parcare pe o direcție perpendiculară față de carosabil

Intrare în clădire

Intrarea în clădire este la nivelul solului:	Nu
Dacă este folosită o intrare alternativă, există indicatoare care arată direcția către aceasta:	Da
La intrare sunt trepte:	Da, 7 trepte , Înălțime totală a treptelor/scărilor (cm)100 cm
La intrarea în clădire este instalată o platformă de ridicare (verticală sau înclinată):	Nu
Ușa se deschide în interior sau exterior:	Exterior
Dimensiunile pragului/spațiului din fața ușii de intrare în clădire:	150 cm x 250 cm
Dacă există trepte, sunt semnalate treptele cu elemente contrastante și/sau tactile:	Da Standard: prima și ultima treaptă trebuie semnalate în culori contrastante
Există rampă de acces:	Nu
Nu există rampă, dar sunt șine metalice:	Nu

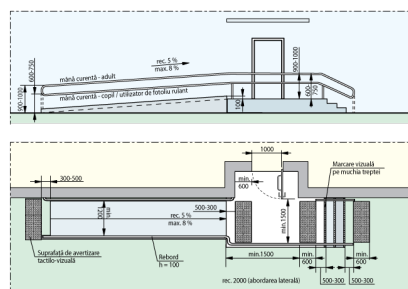

Fig. V.32b Pantă de acces paralelă cu intrare în clădire

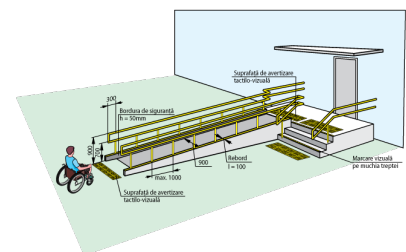

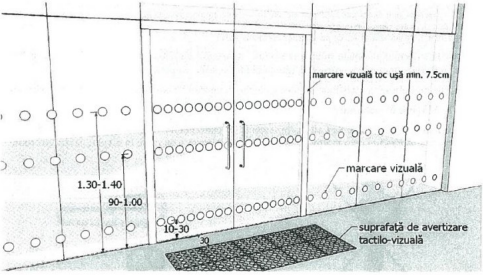

Fig. V.31a Ramă de acces perpendiculară pe intrare în clădire

Uși

Există o singură intrare comună:	Da
Există o intrare/ieșire de rezervă?	Nu
La intrarea în clădire există turnichete sau bariere rotative:	Nu
Deschiderea ușii este ușoară și necesită puțin efort (chiar dacă ușa este dotată cu amortizor):	Da
Pentru persoanele cu dizabilități este rezervată o intrare separată:	Nu
Dimensiuni ușă de intrare:	Dublă: 80 cm + 40 cm Standard: lumina ușii duble trebuie să fie de minim 90 cm

Categorii	Indicatori	Date colectate
	Prag ușă de intrare:	Un prag cu înălțimea: 3 cm Standard: pragul trebuie să fie de maxim 2 cm
	Ușile de la intrare și din interiorul clădirii sunt dotate/marcate corespunzător cu semne contrastante:	Da Standard: este o diferență de culoare contrastantă (culori închise / culori deschise) între perete și podea
	Fig. V.23. – Exemplu de conformare a suprafețelor vitrate în cadrul foii de ușă și realizarea contrastului vizual	
		
	Fig. V.24. – Exemplu de conformare a suprafețelor vitrate în cadrul foii de ușă și realizarea contrastului vizual, atunci când ușa și suprafețele adiacente sunt vitrate	

Coridoare

Coridoare:

Nu

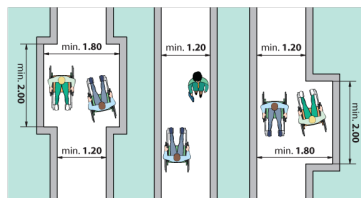

Fig. V.1 Buzunare la coridoare /p.47/

Sala în care se prestează serviciul public (un birou sau o cameră unde poate fi deservită o persoană cu dizabilități)

Este la nivel de:

Parter

Dacă sala este la etaj, atunci există un ascensor/elevator:

Nu . Nu există opțiune alternativă pentru a urca la etaj

Trepte:

Nu

Bariere/obstacole:

Nu

În sală este spațiu de manevră pentru un scaun rulant cu diagonala minimă de 140 cm:

Da

Spațiul interior este suficient iluminat:

Da

Culori contrastante pentru sală:

Da
Standard: este o diferență de culoare contrastantă (culori închise / culori deschise) între perete și podea

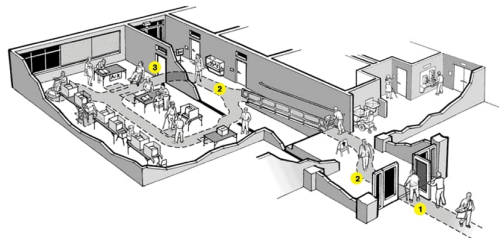

Grup sanitar

Grup sanitar în exterior:

Da

Grup sanitar în interior:

Nu

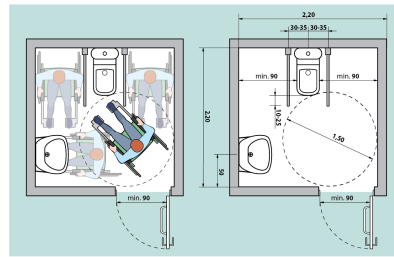

Fig. V.42.a Amenajarea unei cabine WC adaptate - tip A

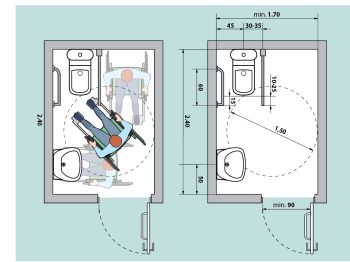
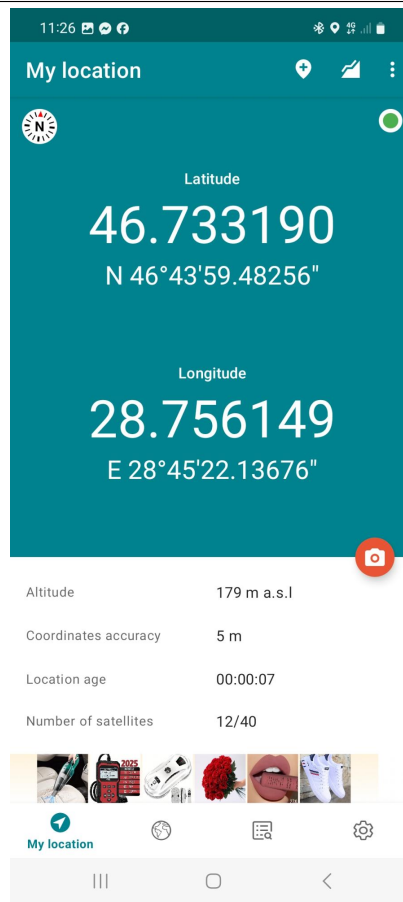

Fig. V.43.a Amenajarea unei cabine WC adaptate - tip B

Galerie - Date generale



Galerie - Intrare în clădire



Galerie - Uși

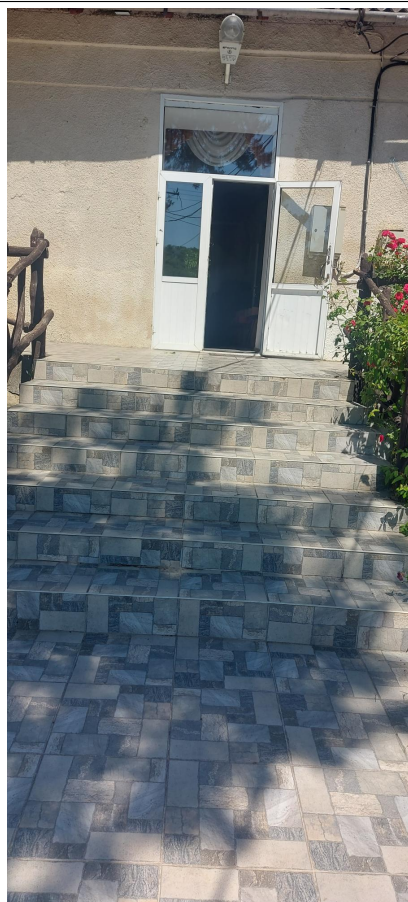

Galerie - Sala de prestare a seviciului



